Yne 5 məngə. Bykii oronuudiin proletaarlnar negedegtii!

BURIAAD-MONGOLIIN YNEN

1936 onii OGTIAABRIIIN 8-nii ƏDƏR
№ 231 (1964)
LAAN-YDE KOTO ● 13-daki ŻILEE GARNA

BYKEKOLBOONII KOMUNIIS (bolşoviig) PAARTIIN BURIAAD-MONGOLIIN MOZIIN KOMITEED, BMASSR-iin TƏBIIN GYICEDKEKE KOMITEED ba BURPROFSOVEEDIIN ƏDƏR BYRIIIN OORGON.

REDAAGCIIN TELEFOONUUD:
Kariuucalgata redaagtoriin . . . . . 3—44
Kariuucalgata sekretaariin . . . . . 3—23
Kedee azaliin keltesiin . . . . . .

RGELZEDEE BIÇEGTEI BOLKIIN TƏLƏƏ

b) Paartiin TK ba AKS bol nii maarta sarada, yseg biçeg kegyi ba baga medegçediigi ka kedelmeri tukai onco to-i şiidkeberi abasan baina. iin TK ba AKS bol yseg bi-iedekegyi jabadaliigi usadka-baga biçegteniigi surgaka iigi emkidkeke jabadal ka-respyyblikiin aradiigi gegee-komisariaad ba rajoonuu-egeereliin tasaguudiin ceke geze ceke zaasan baigaa. nii kazuugaar niutagiin so-udiin tyryylegçener, aza yi-diin direegtornyyd, profso-komsomool bol ene keregii-kidkeke talaar kamagiin ty-idebki yyskel gargaza, uul iigi amzaltatai jabuulza, 37 on dotor yseg biçeg mede-jabadaliigi gyiced usadkaza a gesen baina.

ı ene şiidkeberiiin syyleer ad-Mongoliin TGK-iin prezii-bol, suralcalda kabaadaagyi ı yseg biçeg medekegyiçyy-bygediigini ene geseer sural-kabaaduulza 1936 onii de-iin 1 kyrter rajoon dotorki biçeg ogto medekegyi jaba-i usadkaza çadasan baika jo-geze rajoonii gyicedkeke ko-duudiigi ujalgalsan baika jum. el iimenyyd, ohco todorkoi beri ba zaabarinuudiin ke-daa garasaar baibaç, manai ad-Mongol respyyblikiin ara-gegeeryylke komisariaadaas d, aimaguudiin gegeereliin kyrter, ene kedelmeriiin ta-nco kubilalta kiize-çadaagyi Gegeeryylke aradiin komi-diin men onii sentiaabriiin medeegiin josoor baicaaka-936 onii ekinde yseg biçeg kegyiçyyd 53489 kyn baisan d, tereenees miin 12536 kyn garasan baina. Iime bolko-şee 40 garan mingan kyn biçeg medekegyi baina şuu. bee aimaguud deere karaza , Koito-Baigal Mukarşiber, gatai, Bargazan, Biçyyr, Ka-g. m.-iin rajoonuud bol yseg biçegte surgaka kedelmeriiin talaar respyyblikee ton jikeer koişo tataza baina. Gadana ene zunii obese kuriaalga ba tariaa kuriaalgiin yjede yseg biçegte surgaka kedelmeri bol oroi jabuulagdaagyi baina. Odoo gegeeryylke aradiin komisariaadiin tesebiin josoor bol, ogtiaabriiin 5-15 kyrter 10 konogiin tyr kyyrse neeze, tereende likvidaatornuud ba kylit-aarmeicanuudiigi kabaaduulka, ene kedelmeriiigi emkidkeke ba bodoto tusalamza yzyylkiin tolee aimag bykende kynyydiigi sajadaa gargaka baina.

Gebeç, menee kyrter yseg biçegte surgaka kedelmeride byke erke baidaliigi baiguulka talaar eşee dutuu baina. Nom debter ba ilangajaa caarsa, ger baira g. m. jike dutuunuud bii. Ene bol, sajakan bolson Ulaan-Yde kotiin aza yiledberi ba alban gazarnuudiin dergedeki nasatanii surguulinuudiin likvidaatornuudiin zebleen deerees gerçelegdene. Yseg biçegte surgaka kedelmeriiigi koişo tatasan ba tereende zokiko erke baidaliigi olgoogyi baisan aza yiledberi, sovkooz ba kolkoozuudiin ketelberilegçed bol ene keregiigi gyiced kariuucaka josotoi. Iime tula, kamagiin tyryyn nasatanii surguulida suraka kynyydiin too medeegi ton sainaar abça, suraka josotoi kynyydiigi cem suralgada kabaaduulka ba nasatanii surguulinuudiigi çadabaritai sainuud likvidaatornuudaar kangaka uçartai baina. Eneenees uragşa joso dyyrgeze, eedegyi surgagçadiigi tabisani yretei kedelmeri gargadaggyi baisan barimtanuud olon baina şuu.

SSSR-iin grazdaniin bykenii sojol kylityyrnin ba poliitikiin kemzeegi deeşelyylke jabadalda, uul kereg bol aguu jike udka çanartai baina. Tiime tula, byteemzetei aad, onco todorkoigoor kedelmerileze, respyyblikee yrgelzedee biçegtei bolgoko jabadalda eris kubilalta kiike josotoibdi.

MBAINIOOR—OORDENTO F. KOLESOOV —nək. STAALINDA

egtei ba emegtei tyryy bainaçadiin BK(b) P-iin in ba zasagiin gazariin ydeer kamta bolson zəbi tribyyne deerees byyrgiin moziin Pog-inskiin MTS-iin kom-aça nək. **Kolesoov** bol aliniç" kombainaar ne-ingan gaa kuriaakiin a egesen baigaa. (b) P-iin ijyyniiin pleenymiin şiidkeberiiin garkada nək. **Kolesoov** bol eşee nege mingiigi nemeze, kamta 2000 gaa kuriaaka ujalga abasan azai.

Tiin nək. **Kolesoov** bol sentiaabriiin 30-nii eder kyrter 2690 gaa kuriaaza 7000 kiilo goriuuça kimagadasan, ene ilalta tukaigaa nək. **Staalinda** raaportalan medyylbe.

əmər-zamiinkidiin namariin şalgan yzelge bolono

BK(b) Paartiin Zyyn-Sibiiriin kizkomiin sekretaar nək. AZYMOVIIN yyskeleer Zyyn-Sibiiriin ba Moolotoviin emzete təmər zamuudiin bygede azakuin namariin yzelogtiaabriiin 17 ba 18-nii edernyydte bolkoor baina.

Təmər-zamiin kabariin yzelge deerees zişee abça ene eken kedelmeride manai Respyyblikiin territoriaal emki d ba kolkoozuud kabaadalcaka josotoi baina. Zamiin kuin kedelmeriçed bol territoriaal emkinyydiin ba kolzuudiin tusalamzataigaar manai təmər zamiigi zişeete daldani beledken oruulza namariin yzelgiigi ugtaka otoi bolono.

Təmər-zamiin magistraali şadar oiro kabi suugaa ai-rajoonguud ba emki, kolkoozuud bol təmər zamiin amiigi zasabarilagçadta ali bolko tuslamza yzyyleze, iin azakuigi namariin yzelgede erkim sainaar beledken orgolceke zorilgo tabika josotoi.

Konstituuciin projeegtiigi kelcelge

Baga-Kunaliiin MTS-iin kedelmeriçediin duradkalnuud

Biçyyriin rajoonii Baga-Kunaliiin MTS-iin profsojuuziin emkiiin cuglaan MTS-iin bygede kedelmeriçediin kabaadalgataigaar bolzo, Staalinii şine Konstituuciin projeegtiigi ergeneer kelceze saişaasan baina. Ene cuglaan deeree şine Konstituuciin projeegtiin zarim zyilnyyd deeree nemeri uruulamaar geze cuglaanda suulcagçad negen duugaar sanamzalsanani gebel: şine Konstituuciin projeegtiin 121-daki zyilde „..niite bygediin ekin surgalgaar..." geseniigi „..... niite b y g e d i i n **ekin ba 7 z i l i i n** surgalgaar"... geze z a s a b a r i l a k a, **131-daki zyilde**—„Oloniitiin ba socialiis emçede kaldaza gar kyresen **ba gar kyreke jabadalda tusalalcasan juu gar kyrekiigi medeze baigaad niuusan** kynyyd bolbol aradiin daisan men" geze nemeze zasabarilaka; 133-deki zyilde —„**Ceregiin poviinnosti**" gesen ygiigi **ceregiin ujalga** (воинская обязанность) geze zasabal zokistoi —geke zergiin nemeltenyydiigi ba zasabarinuudiigi sanamzalaad, Staalinii şine Konstituuciin projeegtiin bişe zyilnyydeni ton zokistoi sain geze saişaasan baina.

Ene ş i n e Konstituuciin p r o j e e g t o bol, iime saikan cengelig kokiyy Staalinii yjiin zaluuçuudiin ulasiin uuzam jike zamiigi zaaza egesen baina.

Kerbee iime saikan manai eke oronii cengelig kokiyy baidaliigi ebdeke zorilgoor, fasiis aluurçadiin dailan orokojoo sanaa bol, tereende bucaltagyi eris çanga kariuu egelcekeer kezeede belen baikab.

D. N. Zambaliin.
(Burkavbrigaadiin Ulaan ceregçe).

BELEN BAIKAB

Staalinii şine Konstituuciin projeegtiigi unşaza ton sainaar tanilcaad baikadamni, manai S o v e e d oronii, O g t i a a b r i i i n socialiis revoliyycees koişo ali tukai tyrgeer kegzen jiresenii ba menee bodoto deeree byteed baisan azal bolon manai Soveed eke oronii aguu jike ilaltiigi gereltyylen kelezę egesen baina.

ŻIDIIN VOLIFRAAMIIN KOMBINAADIIN ILALTA

Kynde azayiledberiin Arkom nək. Ordzonikiidzede BK(b) P-iin Kizkom nək. Raazymovta BK(b) P-iin Mozkom nək. Jerbaanovta

„ZA INDYSTRIALIZAACIIN" REDAAGCADA

Żidiin volifraamiin kombinaad ziliingee programiigi ogtiaabriiin negende 100 proc. dyyrgebe. Eneni Byke Kolboon dotorki volifraam yiledberilen abalgiin 60 proc. bolno. Ongorsen ziliinkiees kojor dakin jike volifraam abtazai.

Leenin - Staalinii paartiin kizkomiin ba mozkomiin bolşoviig ketelberiiin ba stakaanovtanii kedeleenii yndesen suuri deere tesebnei gyicedkegdebe. „Bolşoviiguudiin abça çadakagyi bekilel baidaggyi"— gesen nək. Staalinii zaabari emkidkekii loozon bolzoi. Razveedkiin barilgiin tesəb bolzoroos urid dyyrgekeer orobobdi.

LEENIN - STAALINII AGUU JIKE PAARTI MANDATUGAI!

Aradiin aguu jike udaridagça Staalin mandatugai!
Manai Arkom Ordzonikiidze mandatugai!
Brilgiin naçaalnig—Boriseenko.
BK(b) P-iin aikomiin sekretaar —Dogdomee.
Partkom —Yrtiybaajev.

Żidiin volifraamiin kombinaadiin naçaalnig nək. I. I. BORISEENKODO BK(b) P-iin Zakaaminii AK-iin sekretaar nək. DOGDOMEEDE

Paartiin Buriaad-Mongoliin mozkom bolbol Zidestroin stakaanovtan, inzeneer-teeknikiin kedelmeriçən, paartiin emki ba bykii kolegtiiviigi volifraam abalgiin ziliingee prograamiigi bolzoroos urid gyicedkesenteitnei daşaramduulan amarçalana.

Taanar bolbol eesediingee bolşoviig ilaltaar orondoo volifraam gedeg ynete metaal Byke Kolboon dotorki abalgiin 60 proceentiigi abça egebet. Ene amzaltiigi kedelmeridee stakaanovtanii meetod ergeneer jabuulsanii açaar tuilabat.

Men basa ene meteçelen barilga ba razveedkiingaa ziliin prograamiigi erkimeer dyyrgeze garka bezet geze paartiin B. M. Mozkom jikedee naidaza baina.

Żidiin volifraamiin kombinaadiin kollegtiiv bolbol paartiiin emki tyryytei, stakaanovtanii kedeleeniigi eşee ergeneer delgeryylze, eneegeeree yiledberiiin yyrgenyydiigi bykii talaarani gyicedkeke ba 1937 ondo bolşoviig josoor beledkeke keregiigi emkidkeke jabadalnuudta şine şine ilalta tuilaza çadaka beze geze men naidaza bainabdi.

BK(b) P-iin Buriaad-Mongoliin Mozkomiin sekretaar M. Jerbaanov.

Nək. Moolokoviin aldarta saikan niiselge dyyrebe

KRASNOJAARSK. Ogtiaabriiin 5-nii 16 çaas 40 minuutada Soveed Kolboonii geroi nək. *Moolokov* bol eeriingee toirozo niiselgiigi dyyrgeed, Krasnojaarsk şadar Jinisei meren deere eeriingee neremzete oltrigiin kazuuda buuba.

Feniş deereni nək. *Moolokov* ba tereenii aldarta ekipaaz bolko nək. nək. *Pobeziimov, Riitsliand* ba *Miişenkov*, gegçediigi paartiiin kizkomiin sekretaar nək. Goliuudov, paartiiin kinaka Komiisiin tələəlegçe nək. *Kaavkin,* kizaariin gyicedkomiin tyryylegçiin orologço Gorçaajev, Koito Melisen dalain deede ypravlieeniiin aviaaciin keltesiigi erkilegçe nək. *Şevelioov* ba busad ugtaba.

Хэдэн үдэр дараа

Сэдьхэлэй хүсэлтэ

Сэдьхэлэй хүсэлтэ —

Хөдөө ажалшадай соревнованиин

Хүдэлмэриин сэнтэбриин 22-ой баярай урдахи хүдэлмэриин үдэшэ

Хүдэлмэриин сэнтэбриин 22-ой баярай урдахи үдэшэ Хүдэлмэриин Улаан Знамятай орденой Буряад-Монгол ХАССР-ай Дээдэ Зүбшэлэлэй Президиумай, Буряад-Монгол ХАССР-ай Министрнүүдэй Зүбшэлэлэй, Буряад-Монгол обкомой, Буряад-Монгол ХАССР-ай Дээдэ Зүбшэлэлэй Президиумай, Буряад-Монгол ХАССР-ай Министрнүүдэй Зүбшэлэлэй, Буряад-Монгол ХАССР-ай Профсоюзнуудай Зүбшэлэлэй, Буряад-Монгол ХАССР-ай Комсомолой Төбөй Комитедэй,

GEROILIG ISPAANIIIN EKENER ba KYYGEDTE TUSALJAA!

Nege ederiin calin

Modo kireedelgiin zaboodiin kedelmeriçenii kolegtiiv bol Ispaaniiin ekener ba kyygedte tusa kyrgekiin tula mengen zeeri cugluulgiin kedelmeri ergeer jabuulsan baina.

Teleesetei naada tabiza ba byfeed emkidkeze 141 tekerig cugluulba.

Gadana bykii kedelmeriçed bol nege ederiingee calin eke geze negen duugaar togtooson baina.

Men tereençelen geriin ezen samagad 10-15 tekeri geer menge cugluulna.

Radioonov.

Jaruuniin makanii sovkooz

Jaruuniin makanii sovkooziin kedelmeriçed, ekener ba alba kaagçad bol, Ispaaniiin ekener ba kyygedte tusalakiin tula 3500 tek. menge cugluulsan baina.

Mengenii cugluulga yrgelzeleseer gene.

Tarbagatain rajoon

Tarbagatain rajoonii kelkiee kolboonii tasagiin kedelmeriçenii kolegtiiv bol Ispaaniiin ekener ba kyygedte tusalkiin tula tyryyşiin eder 130 tekerig cugluulza jabuulaad, eşee cugluulgiigi yrgelzelyylze baina.

Calingaigaa 2 proceentiigi

Mukar-Şiber. Tus rajoonii alban kaagçad bol, sentiaabriiin 29-de kamtiin cuglaan deere, Ispaani ulasiin emegteiçyyd ba kyygediin baidal tukai sonosood baikadaa, nege sariin calingaigaa 2 proc-gi tusalamza bolgon eke geze negen duugaar togtool ababa.

Lopiliin.

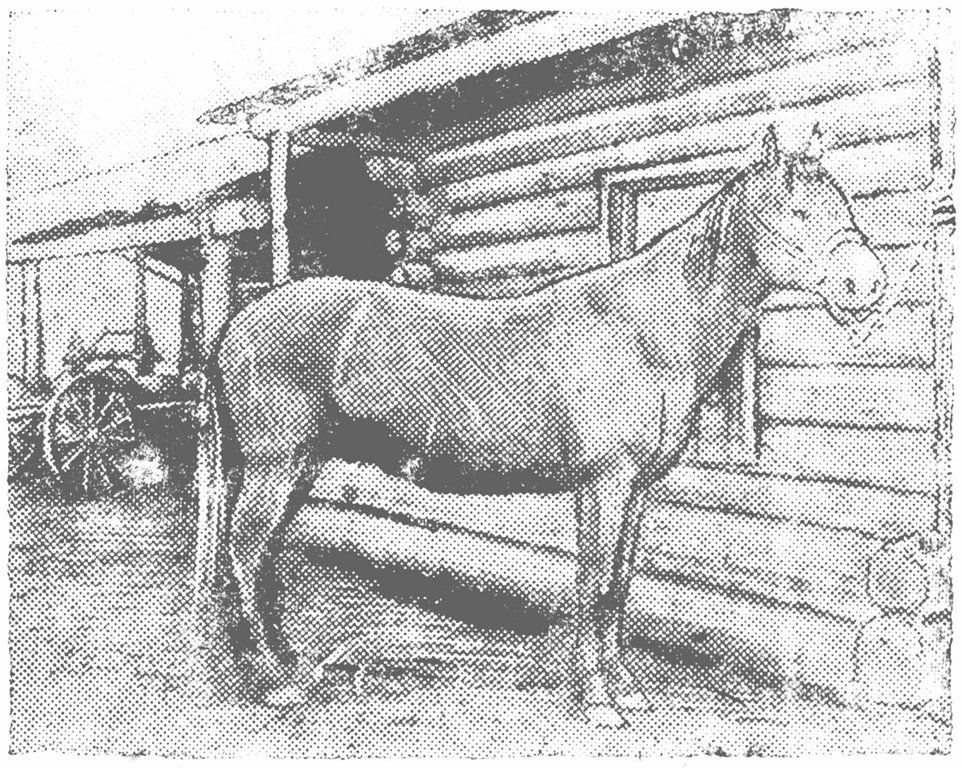

Koriin aimagiin Raazymoviin neremzete kolkooziin kabaatai aangliiin yylteriin 4 nasatai azarga, (Cebegiin foto).

ISPAANIDAKI DAINII BAIDAL

Loondon, 5. (TASS). Ispaani ulasaas medeecesenii josoor, zasagiin ceregyydiin staab bol, Toleedo kotoos koişoo 15 kilomeetr karaatai gazarta baisan Oliaasa kotodo baina ka.

***

Pariiz, 5. (TASS). Baaskskiin proviincanuudta avtonoomito erke olgoko gesen Ispaaniiin parlaamintiin şiidkeberi bol, Bilibaao daki Baaskskiin nacionaliistnariin dunda kangaltatai saişaal olgoson ba ede proviincanuudiigi yimeeçedees arçalza baisan respyyblikiinkidiin daiçalkii çada bariiigi deeşelyylsen baina

KOLIIGI KARAKA, KOIROGOO MEDEKE

Manai oronii kengen azayiledberinyyd deereki stakaanovçad, udaarniguud, inzeneer-teeknigiin kedelmeriçed ba niite kedelmeriçed azallan edleze baigaa bykii teeknikenyydee çanadani kyrter aşaglakaar suraka, şineer zokioogdoson tekniis noormonuudiigi ezelen çudalka, kozomdoson bykii salbarinuudaa tyryy zergede oruulka-zorilgonuudiigi urdaa tabiza ene onii sentiaabriiin 25-aas stakaanovtanii kojor dekaadnig emkidken ekileed temeceze baina.

Manai respyyblikiin şiliin zavood bol yiledberiiingee byteemzeer nelieedken kozomdoson, oroniigoo emene jikeken yritei bolson ba odoo çigi yriees garaagyi, yiledberiiingee programiigi 60-80 proceentoos deeşe dyyrgedeg ygei, cag yrgelze geegdeltei baina.

Stakaanobtanii kojor dekaadnigiin tyryyşiin taban ederiin tesebiin dyyrgeltiigi dygnekede (dunda toogoor) iime baina: Zavoodiin maşiina- vaanniin ceekiin dyyrgelte—104,4 proc. bolono; zavoodiin bykii yiledberiiin tolini bolko şil eskeke (reznoi) ceekiin dyyrgelte zebken—82,0 proc. bolson baina. Iime zigşyyrite geegdel şiliin zavood deere garsan ba odooç garça baina. Zavoodiin muugaas ene bolbuu g e k e d e t i i m e b i ş e, z a v o o d o n i erkim sain, zavoodiin dotorki keregcel-teeknikeni ton sain, kazuu talaas kyiced tusalamza kyrgegdedeg baika jum.

Eneenii şaltagaanuudiigi—„çadabaritai kedelmeriçediin ygei deerees bolno“ geze zavoodiin direegtor nek. ZYYKOV „azaggyi“ tailbariladag baina. Bişe „şaltagaan biderekedeni“ nek. **Zyykovto** oldokogyi baigaa ka.

Neker Zyykovto, Partkomiin sekretaar baisan Gombozabiin ba profsojuuziin zavkomiin tyryylegçe baisan Maaninov gegçediin paartiiin ba profsojuuziin kedelmerinyydiigi orkizor kiood, zavoodiingoo geegdeltei baisaniigi „martazarkiood“, kara arkiaar undalaza, kuligaanii jabadal yyskeze jabakani ba bygede kedelmeriçediin dunda poliitika bolbosoroliin jamarç kedelmeri jabuulagdadag ygei baikani şaltagaan bişe; ORS-iin naçaalnig Andryseeńke gegşiin koirog ba kool keregcelaer kedelmeriçedee kangakiin kedelmeri jabuulkiin orondo, arkiaar „jikeçyylee“ usan tulam boltoroni „kendeleed“ kedelmeriçedee eder byride talkanii ooçeredto keden cagaar zogsoolgozo, kudaldaka „talkagyi“ baidagani basa şaltagaan bişe; 1000 garan yiledberiiin kedelmeriçediin 70 proceentni bairagyi, ymekireze muudasan baraaguud ba maikanguud soo baina. Bykii kedelmeriçediingee galdaa tyleke tyliee beledkeke jabadaldani tusalamza yzyyleegyi baisan deereeseni, kedelmeriçediin tyleke tylieegee bidereze kedelmeridee samşalta kiidegeni men şaltagaan bişe; stakaanovtanii ba kedelmeriçediingee kedelmerileke gazar emkidkegdeegyi, jadakadaa kabtagai şilnyydee teeze 10 meertr tukai gazar abaaçaka jabagan tergenyydiigi kereglegdekiin zergeer beledkegdeegyi, menee baisan jandan tergenyydee zasuulaaç ygei baisan deereeseni kabtagai şilnyydiin ebdereze baikani basa şaltagaan bişe baisan baina.

Gadana, zavood deere bykii kedelmeriçed, stakaanovtan, inzeneer teeknikiin kedelmeriçedte ketelberilegçediin zygees sanalaa ton muugaar tabidag baisan deereeseni, kuuçan kaadr geze odoo ton ecsen ylesen baika jum. Kedelmeriçediin kycenii selgelteni (garalta ba orolto) 100 proceent bolko şakaza baina. Ede toologdoson zyilnyyd bol nek. Zyykovto kezeenii medegdeze baisan ba imagta zavoodiin ketelberiiin zigşyyritei muu deereeseni bolson keregyyd men baika tula edeniigi şaltagaan bolgon dursaka niuurgyi baiba. Ene zavoodiin iime muu baidaltai baisan uçar kadaa, gancakan ketelberiiin muu ba azalaa emkidkeze çadaagyi bolon kedelmeriçedtee ankaralaa tabidag ygeigees bolno geze dakin nege temdeglemeer baina.

Iime muu beledkeltei baigaad, jamarç beledkelgyigeer stakaanovtanii 2 dekaadnigiigi ekilsen nere zyyze jabana. Dekaadnigiin tyryyşiin edernyydiin byteecenyydiin soşimoor medeecelnyyd deerees surgaal abça, yiledberiiingee emkidkeliigi jabuudtaa zasaza, operatiiv josoor ketelberileegyi baisan deereeseni, stakaanovtanii dekaadnigiin yndesen çanariigi ba ug zorilgiigi alduulgaza baisan baina. Ene bol imagta ketelberilegçediin zygees, nek. Zyykoviin zygees, stakaanovtanii deekaadnigiigi negen kampaani yngergesenii tukaigaar kandasan deerees bolno.

Stakaanovtanii kedeleende ba dekaadnigta iimeer kandaka jabadal manai bolşoviiguudta ba azal erkilegçedte ogto taarakagyi derees koliigi karaza, koirog jabadalaa medeke keregtei.

Stakaanovtanii dekaadnig bol şiliin zavoodiin ketelberilegçediin ba inzeneer-teeknikiin kedelmeriçediin ketelberilen emkidkeke çadabariiin ekzaamin bolko ba temdeglegdesen bykii dutuu dundanuudiigi cem usadkaza tasaldaşa—buuraşagyi erkim sain kedelmeride orozo çadaka çadabariiin şalgalta bolko josotoi.

Zavood deere çadabaritai kedelmeriçed- stakaanovtan neked: BATIIN, STARODIIMOV, DORZIIN, BORIISNIKOV, PAAVLOV, JELTYNOOV gegçedees ekileed nelieed olon baika begeed, edeniigi nek. Zyykov tanidag bolzo, tedende tyşeze, zigşyyritei geegdelgee usadkaka josotoi. Niitiin kedelmeriiigi sainaar jabuulza, bykii kollegtiivoo elsyylen negen sanalaar temecebel ene zorilgiigi gyicedkeze çadaka kycen zavood deere bii.

D.D.Dorziin.

SAIN SURAL BODOTO KAR

Engeregçe sentia dotor Baigaliin e Ulaan ceregiin suralga bolsonii sy lan Dornodoki Ula **Tuskai Ulaan Aarm** tiken suralga bols Ede suralganuud d rooniin Arkomiin ceregiin 1-ki raang saar nek. **Gamaarni** baina.

Socialiis eke zyyn Kizaar, kariu kubi deere baisan kubinuud eesediin giin beledkel, surg mar sanaamgai, ty genee, keden kono soo Baigaliin e uuzam tala gyl bodotoor karuulba

Ene Manieevarta zavoodiin stakaan uran saikanii ked ba zokioolçod erge ton inag kaluunaa bata naidabarita u giingee baatar ça bodotooroni karab

Teeknike şudal ceregçyyd gaikalta nyydiigi ton ça bolboson argaar, kyceer kiike bolo tyyr bolon kaişa daisanii jirebel k riuu ekeer belen sanaa toboico kar

Ene taagtiken su diigi aarmiiin 1-k komisaar nek. karaad baikadaa, deere toolozo, „ ilaltiigi maarşal LOV, aguu jike u STAALINDA kelez Durana kizaariin gatai kubi deere taanar paarti ba jike kendete nai narin dyyrgeze ba nat“ geze saişaan

Ulaa

Tusalamza y çukala

Kiaagta. Kiraanii soveediin idebkiten ba emegtei kolko bol, Ispaani ulasiin çyyd ba kyygedte yzyylkiigi tuiliin deere oizo, ene ges ge cugluulka geze Men tus cuglaan tek. cuglarsan bain

C.

Kariuucalgata re B. VAA

Meneed

Kinoo-teaatrta

„Kinoo Erde

„Ciirk“

(Duugard

Kinoo „progre

„Ecege ba ke

(Duugard

Верстали: Д. БАЛДАНОВ и Ц. БАТУЕВ.

Тип. «Б.-М' Прагда» и «Унэн». Уполглавлит